

Deze publicitaire mededeling biedt op zich alleen geen volledige informatie over de bevek en moet vóór elke belegging samen worden gelezen met de Essentiële-informatiedocument (Eid), het prospectus, alsook het recentste Jaar-/halfjaarsverslag van de bevek.

BELEGGINGSDOEL, BELEGGINGSSTRATEGIE EN RISICO'S (Klasse AH EUR)

Het product streeft ernaar de waarde van uw belegging op lange termijn te verhogen.

In normale marktomstandigheden belegt het product voornamelijk in aandelen van emittenten uit de hele wereld, inclusief uit opkomende markten, China en Rusland. Het belegt ook in andere soorten effecten, in overeenstemming met zijn beleggingsdoelstelling. Het product kan derivaten gebruiken voor beleggingsdoelstellingen of om beleggingsrisico's te beperken (afdekking). Het product belegt in een portefeuille van een vijftigtal aandelen die voornamelijk bestaat uit aandelen van multinationale ondernemingen die een hoog dividendrendement bieden en/of in financiële instrumenten die kunnen worden geconverteerd naar aandelen of het product het recht geven aandelen van deze bedrijven te verwerven. Het belegt voornamelijk in bedrijven met een middelgrote en grote kapitalisatie.

De beheerder streeft ernaar om de posities in andere valuta's dan de EUR die meer dan 2,5% van de intrinsieke waarde van het product vertegenwoordigen, af te dekken.

Dit product keert geen dividenden uit (wat betekent dat de inkomsten die worden gegeneerd, bij de prijs van het product worden opgeteld).

U kunt dagelijks orders plaatsen om het product te kopen of te verkopen.

Het product is bedoeld voor particuliere beleggers die wensen te beleggen op lange termijn (wij adviseren een beleggingshorizon van 6 jaar). De belegger dient over een goede kennis te beschikken van de risico's die gepaard gaan met de financiële markten en dient bereid te zijn om kapitaalverliezen te aanvaarden als gevolg van schommelingen van de waarde van de activa in de portefeuille.

Deze doelstellingen en het beleggingsbeleid zijn een getrouwe kopie van deze opgenomen in de Eid van het product.

De geprojecte belegging betrekking heeft op de aankoop van rechten van deelneming of aandelen in een fonds en niet op de aankoop van een bepaald onderliggend activum.

Het product wordt actief beheerd.

De samenvattende risico-indicator is een richtsnoer voor het risiconiveau van dit product ten opzichte van andere producten. De indicator laat zien hoe groot de kans is dat beleggers verliezen op het product wegens marktontwikkelingen of doordat er geen geld voor betaling is.

We hebben dit product ingedeeld in klasse 4 uit 7; dat is een middelgrote risicoklasse. Deze indicator schat potentiële verliezen bij toekomstige rendementen op een middelgroot niveau in, en slechte marktomstandigheden zouden een invloed kunnen hebben op de waarde van de aandelen waarin het product belegt en bijgevolg op de waarde van het product zelf.

Dit risiconiveau weerspiegelt het feit dat het product belegt in een beperkt aantal aandelen en dat het welbepaalde economische sectoren of regio's kan voortrekken, inclusief opkomende markten.

In ongewone marktomstandigheden zouden er andere risico's kunnen ontstaan: liquiditeits- (converteerbare obligaties kunnen moeilijk gewaardeerd of moeilijk verkocht worden op een gewenst tijdstip tegen een gewenste prijs), tegenpartij- (het product kan geld verliezen als een entiteit waarmee het zaken doet niet bereid is, of niet in staat is, om haar verplichtingen tegenover het product na te komen) en wettelijke en fiscale risico's (het product kan beïnvloed worden door buitenlandse wettelijke en fiscale wijzigingen, waarvan sommige met terugwerkende kracht kunnen zijn). Raadpleeg het prospectus voor meer informatie.

Omdat er in dit product geen kapitaalbescherming is opgenomen, en het product met name niet is beschermd tegen toekomstige marktprestaties, kunt u uw belegging geheel of gedeeltelijk verliezen. U kunt echter nooit meer verliezen dan het bedrag van uw belegging.

PRESTATIES EN EVOLUTIE VAN NIW (Klasse AH EUR)

Evolutie van de NIW van TreeTop Sequoia Equity AH EUR sinds begin

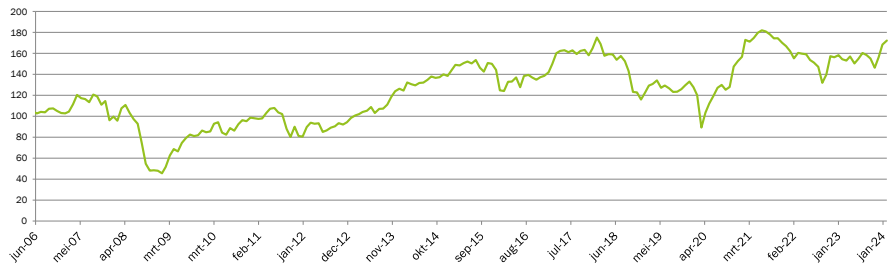

Prestaties

Gegevens op 31 januari 2024

| TreeTop Sequoia Equity AH EUR | |
|--|------|
| Cumulatieve rendementen | |
| Januari | 2.3% |
| YTD | 2.3% |
| 1 jaar | 8.9% |
| Actuariële rendementen op jaarbasis | |
| 3 jaar | 3.2% |
| 5 jaar | 7.0% |
| 10 jaar | 3.3% |
| Sinds begin* | 3.1% |

* Klasse AH werd gelanceerd op 22/06/06

Bron : Degroof Petercam Asset Services voor de periode 2006 - 2024 (basis 100 op 22/06/06)

Jaarlijkse prestatie van TreeTop Sequoia Equity AH EUR sinds begin

Op 31 december van elk jaar

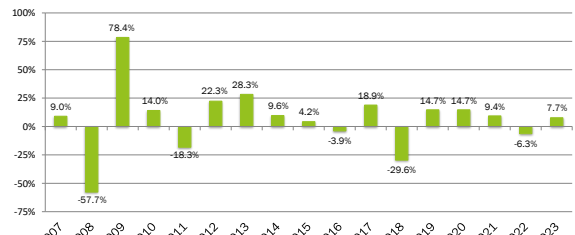

In het verleden behaalde resultaten en de evolutie van de NIW van de bevek zijn geen garantie voor de toekomst.

De rendementen zijn berekend in de basisvaluta (EUR), omvatten niet de instapvergoedingen of de belastingen die een Belgische natuurlijke persoon mogelijks moet betalen.

Andere aandelenklassen bestaan (A EUR en B USD), en de rendementen alsook de evolutie van de netto inventariswaarde zijn kosteloos beschikbaar op aanvraag bij TreeTop Asset Management en staan eveneens ook op de site <https://www.treetopam.com/nl/fondsen/de-treetop-actieve-fondsen>.

STRUCTUUR VAN DE PORTEFEUILLE

Bron: TreeTop Asset Management

Sectorale verdeling

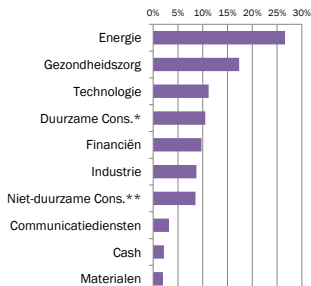

Geografische verdeling

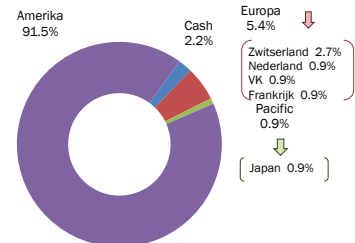

Belangrijkste posities van de portefeuille

| Roer. Waard. | Emittent | Onderliggende | % NIW |
|---------------|----------------------|----------------------|------------|
| Aandelen | VALERO ENERGY | VALERO ENERGY | 5% |
| Aandelen | MARATHON PETROLEUM | MARATHON PETROLEUM | 5% |
| Aandelen | WELLS FARGO | WELLS FARGO | 4% |
| Aandelen | CHEVRON | CHEVRON | 4% |
| Aandelen | EXXON MOBIL | EXXON MOBIL | 3% |
| Aandelen | COMCAST | COMCAST | 3% |
| Aandelen | MERCK | MERCK | 3% |
| Aandelen | COCA COLA | COCA COLA | 3% |
| Aandelen | BRISTOL-MYERS SQUIBB | BRISTOL-MYERS SQUIBB | 3% |
| Aandelen | MARATHON OIL | MARATHON OIL | 3% |
| TOTAAL | | | 36% |

* Duurzame consumptiesector : omvat de bedrijven waarvan de activiteiten conjunctuurgevoelig zijn (automobilie, duurzame huishoudartikelen, kledij, hotels, restaurants, vrije tijd, media en detailhandel).

** Niet-duurzame consumptiesector : omvat de bedrijven waarvan de activiteiten minder conjunctuurgevoelig zijn (voeding, drank en tabak, niet-duurzame huishoudartikelen, verzorgingsproducten, farmacie en supermarkten).

De Eid, de prospectus en het laatste verslag in het Nederlands, Frans, en Engels, zijn op eenvoudig verzoek en zonder kosten te verkrijgen bij TreeTop Asset Management SA, 12 rue Eugène Ruppert, L-2453 Luxembourg, of bij de instelling die de financiële dienst waarnaar in België: Bank Degroof Petercam NV, Nijverheidsstraat 44, B-1040 Brussel of op <https://www.treetopam.com/nl/fondsen/de-treetop-actieve-fondsen>. Klachten kunnen aan de "Compliance officer" van TreeTop Asset Management Belgium (adres rechts vermeld) of naar Bemiddelingsdienst: Ombudsfm, North Gate II, Koning Albert II-laan 8, B-1000 Brussel (www.ombudsfm.be of ombudsman@ombudsfm.be) worden gericht. U kunt een samenvatting terugvinden van de rechten van beleggers op <https://www.treetopam.com/nl/reglementaire-informatie> in de sectie "Rechten van beleggers in de ICB's die TreeTop beheert". De beheermaatschappij kan, onder de voorwaarden voorzien in artikel 93bis van Richtlijn 2009/65/EC, beslissen om de commercialisering van de aandelenklassen van het fonds in België te schorsen. Beleggers hebben dan een opzegtermijn waardoor ze gratis kunnen uitstappen.



TreeTop Asset Management Belgium

Frankenstraat 79 bus 7

B-1040 Brussel

Tel: +32 2 613 15 30

info@treetopam.com